7月の営業カレンダー

2024年7月

日	月	火	水	木	金	土
	1	2 🟥	3 🟥	4	5	6
7 🟥	8	9	10 🟥	11	12	13
14	15	16	17 🟥	18	19	20
21	22	23	24 🟥	25 🟦	26 🟦	27 🟦
28 🟦	29	30	31 🟥			

🟥 全店定休日　🟦 リコール対応のため工場のみ営業日　※詳細はホームページまたはLINEにてご確認ください

お客様へのお知らせ

夏季休暇の変更につきまして

日頃はご愛顧いただき誠にありがとうございます。
当初、弊社では年間休日スケジュールにおいて7月25日〜28日まで夏季休暇を予定しておりましたが、
リコール対応を優先させていただくため工場のみ営業することにいたしました。
なお通常の営業(お見積り等)やサービス(オイル交換等)につきましては対応できませんので、お客様にはご不便、ご迷惑をおかけしますが何卒ご理解とご協力のほどよろしくお願い致します。

定休日の事故・故障の連絡はこちらまで

JAF(日本自動車連盟)ロードサービス　短縮ダイヤル **#8139**

受付時間／年中無休・24時間
※通話料は有料

スマホからアクセスOK！

Honda Total Care会員様限定

クルマのある毎日を、もっと安心・快適にするために。

Honda Total Care

乗っている時はもちろん乗っていない時まで
様々なカーライフシーンをサポート。

詳しくは営業スタッフまでお問い合わせください。

Honda Total Care
緊急サポートセンター

会員様専用ダイヤル
0120-995-999

受付時間：
24時間 年中無休

愛車に貼ってあるステッカーをご確認ください！

まもなく車検 法定12ヶ月点検の時期です

ご予約はお早めに！Honda Cars 旭川までお問合わせください

9月車検実施の対象は

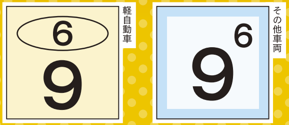

貼付ステッカーをご確認ください

法定12ヶ月点検8月実施の対象は

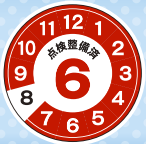

貼付ステッカーを
ご確認ください

※車種によってステッカーが異なります。※イラストはイメージです。

＼今年もアツい夏がやってくる！／

夏 Honda 大商談会

2024.7.1（mon）▶7.21（sun）

開催!!

N BOX CUSTOM

Hondaの軽

Photo:N-BOX CUSTOM(FF)
ボディーカラーはプラチナホワイト・パール(有料色)

VEZEL

Photo:ヴェゼル e:HEV X(FF)
ボディーカラーはプラチナホワイト・パール(有料色)

ZR-V

Photo:ZR-V e:HEV X 特別仕様車 BLACK STYLE(FF)
ボディーカラーはプラチナホワイト・パール(有料色)

STEP WGN
SPADA

Photo:ステップ ワゴン e:HEV SPADA(FF)
ボディーカラーはプラチナホワイト・パール(有料色)

Honda Cars 旭川 全店で週末展示会イベント開催中!

夏
Honda

【期間】2024年7月1日(月)
▶7月21日(日)

Hondaオリジナル
ジャガードスリム バスタオル

「夏Honda」開催中に、ご商談いただいたお客様へプレゼント!

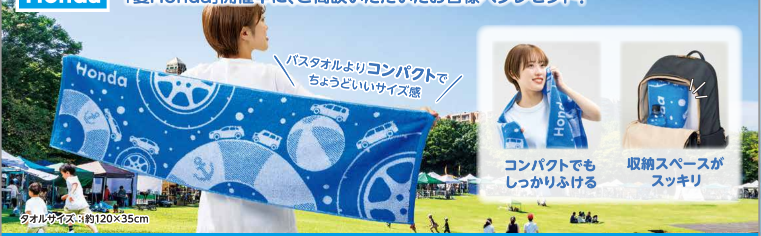

タオルサイズ:約120×35cm

●対象店舗:Honda Cars 旭川●写真はイメージです。実物とは異なる場合がございます。●プレゼントはお一組様1つとさせていただきます。プレゼント対象はHonda オリジナル ジャガードスリムバスタオルとなります。リュックやペットボトルは含まれておりません。●プレゼントの数には限りがございますので、品切れの際はご容赦ください。●他のキャンペーンと併用できない場合がございます。●詳しくは営業スタッフまでお問い合わせください。

お子様限定 来店プレゼント

夏Honda期間中、
ご来店でもらえる!

お菓子と花火

※イラストは
イメージです。

N BOX

Hondaの軽

4WD

N-BOX（4WD）

型式：6BA-JF6 0.66L
CVT（トルクコンバーター付）／4WD
■FF仕様車は133,100円安

車両本体価格（消費税10%込み） **1,782,000円**★

Photo：N-BOX（4WD）
ボディーカラーはクリスタルブラック・パール

＼ Honda Cars 旭川がオススメする ／
お得なお支払い方法

楽まるでお支払い 〈N-BOX（4WD）クリスタルブラック・パールの場合〉

● 月々のお支払い額 ● **29,000円**

下記付属品込み！

○月間走行距離1,000km　5年契約の場合

● お支払い例 60回（5年）払い ●

	1,782,000円
頭金	0円
初回お支払い月額（初回は2か月分）	58,000円
2回目以上お支払い月額（×58回）	**29,000円**

ボーナス月加算額（×10回）	30,000円
リース料支払い総額	**2,040,000円**
設定残存価格（税抜）	787,060円

月々定額の支払額に設定いただくことも可能です。詳しくは下記をご覧ください。

● 付属品詳細（7点） ●

❶8インチ ディスプレイオーディオ VX-240ZFE

❷フロアマット（スタンダードタイプ）

❸スノーブレードセット 運転席側用＋助手席側用＋リア用セット

❹ディスプレイオーディオATT

⑤ホイール スチールセット

⑥スリーラスター施工

クルマのサビ発生を防ぎます。

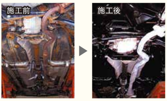

⑦ハイドロフォビック

クルマのボディを守り
お手入れが楽になります。

※写真・イラストはイメージです。

詳しくは営業スタッフまでお問い合わせください。

すべておまかせ。ゆとりと安心。

Honda Financial Services

楽まる

楽らくまるごとプラン

楽まるって？

残価（満了時の車両価格）を除いた車両代金と、**すべての維持費を月々定額でお支払いいただくプラン**です。

1 頭金0円で月々定額でお支払い

お支払いが定額なので、家計の管理がしやすいです。

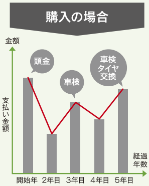

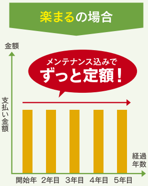

2 車検もメンテナンスもまるごとお任せ

月額料金に税金やメンテナンス等の維持費が
含まれていますので、追加の出費はありません。

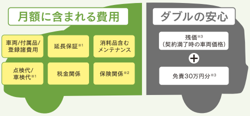

※1 5年／7年契約に適用されます
※2 自動車保険を契約に含めることもできます（東京海上日動／損保ジャパン／三井住友海上の3社に限る）
※3 3年／5年契約のみ

3 万が一の故障も無償で修理！

メーカー保証終了後も同程度の保証が継続します。

■契約期間満了時の選択

	乗換	返却	買取	延長
3年契約	○	○	○	×
5年契約	○	○	○	○（2年）

※7年契約の満了時は、“乗換・返却・クルマを貰う”からお選びいただけます。

※軽貨物の契約期間は4年／6年で、契約期間4年の満了時の選択肢は乗用車の5年と、
契約期間6年の満了時の選択肢は乗用車の7年と同じです。

楽まる（楽らくまるごとプラン）は株式会社ホンダファイナンスのリース（賃貸）商品です

【 対象車種 】Honda四輪新車（一部除く）
【 契約期間 】3年/5年/7年（軽貨物は4年/6年）

●月額料金は目安であり、実際の支払などを保証するものではありません。●月額料金には、車両価格、自動車税環境性能割、登録/届出諸費用、契約期間中の自動車税種別割、重量税、延長保証料（5年/7年契約）、自賠責保険料、メンテナンス費用（法定点検・車検・エンジンオイル交換等）、消費税（10%）が含まれております。●一般車両保険を含む自動車保険へのご加入が必須です。（自動車保険を含めた契約も可能です）●リサイクル料金は株式会社ホンダファイナンスが負担します。●月額料金は、タイプ、装着オプション、ボディーカラー等によって変わります。●頭金やボーナス加算を設定いただくことも可能です。●3年/5年契約の場合、乗換、返却には内外装キズや走行距離などの確認事項があります。事前に定めた条件を超える場合には、その差額分を別途ご負担いただきます。●ご契約につきましては、株式会社ホンダファイナンスの審査が必要です。審査の結果お受けできない場合がございます。

株式会社ホンダファイナンス

詳しくは営業スタッフまでお問い合わせください。

ギュッと！FREE:D

All-New FREED e:HEV

FREED
AIR

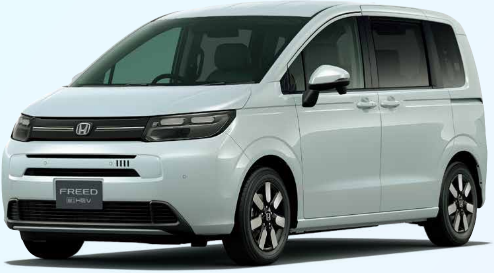

Photo: FREED e:HEV AIR EX（FF/6人乗り）
ボディーカラーはフィヨルドミスト・パール（有料色：38,500円高）

FREED e:HEV AIR EX（FF/6人乗り）
型式：6AA-GT5 1.5L 電気式無段変速機/FF

車両本体価格（消費税10%込み）
3,047,000円★
※上記価格には写真の有料色および
メーカーオプション、ディーラーオプションの価格は含まれておりません。

Photo:FREED e:HEV AIR EX(FF/6人乗り)
ボディーカラーはフィヨルドミスト・パール（有料色：38,500円高）　メーカーオプション（マルチビューカメラシステム、LEDアクティブコーナリングライト、アダプティブドライビングビーム、後退出庫サポート：119,900円高）、ディーラーオプション（11.4インチ Honda CONNECTナビ　LXM-247VFLi：292,600円高）装着車

Photo:FREED e:HEV AIR EX(FF/6人乗り)
ボディーカラーはフィヨルドミスト・パール（有料色：38,500円高）　メーカーオプション（マルチビューカメラシステム、LEDアクティブコーナリングライト、アダプティブドライビングビーム、後退出庫サポート：119,900円高）、ディーラーオプション（11.4インチ Honda CONNECTナビ　LXM-247VFLi：292,600円高）装着車

Photo:FREED e:HEV AIR EX(FF/6人乗り)
ボディーカラーはフィヨルドミスト・パール（有料色：38,500円高）

Photo:FREED e:HEV AIR EX(FF/6人乗り)
インテリアカラーはグレージュ
ディーラーオプション（i-Sizeチャイルドシート（Honda Baby & Kids i-Size）：121,000円高）装着車

FREED

CROSSTAR

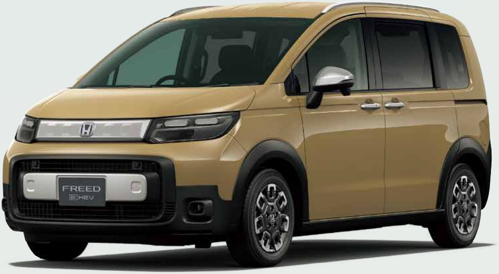

Photo: FREED e:HEV CROSSTAR（FF/5人乗り）
ボディーカラーはデザートベージュ・パール（有料色：38,500円高）

FREED e:HEV CROSSTAR（FF/5人乗り）
型式：6AA-GT6 1.5L 電気式無段変速機/FF

車両本体価格（消費税10%込み）
3,162,500円★
※上記価格には写真の有料色およびディーラーオプションの価格は含まれておりません。

Photo:FREED e:HEV CROSSTAR（FF/5人乗り）
ボディーカラーはデザートベージュ・パール（有料色：38,500円高）　ディーラーオプション（11.4インチ Honda CONNECTナビ　LXM-247VFLi：292,600円高）装着車

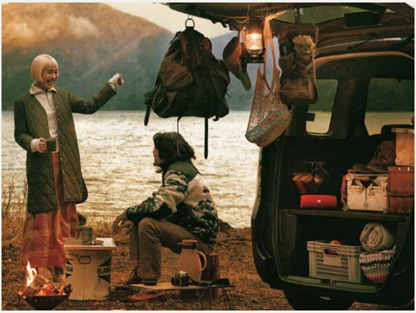

Photo:FREED e:HEV CROSSTAR（FF/5人乗り）
ボディーカラーはデザートベージュ・パール（有料色：38,500円高）

Photo:FREED e:HEV CROSSTAR(FF/5人乗り)
ボディーカラーはデザートベージュ・パール(有料色:38,500円高)

★価格は消費税(10%)込みの価格です。消費税以外の税金、保険料、登録等に伴う諸費用、リサイクル料金は別途申し受けます。

●車両本体価格には、応急パンク修理キットが含まれます。●販売店でセットする付属品は別途です。車両本体価格には、特別装備品以外のメーカーオプション、ディーラーオプションの価格は含まれておりません。●掲載内容に明らかな不備があった場合、やむなく販売をお断りすることがあります。ご了承ください。●詳しくは営業スタッフまでお問い合わせください。

軽四輪自動車にも保管場所が必要です。

HONDA

Honda Cars 旭川

神楽店

旭川市神楽5条9丁目
1番3号
(国道237号線沿い)

TEL (0166)
61-7211

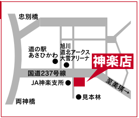

末広店

旭川市末広1条8丁目
1番35号
(国道40号線沿い)

TEL (0166)
57-6321

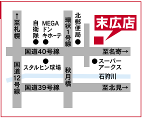

豊岡店

旭川市豊岡4条4丁目
5番8号
(4条通り沿い)

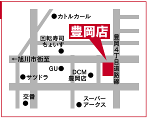TEL (0166)
32-7211